Commune de Crésuz

Révision générale du plan d'aménagement local (PAL)

Aperçu de l'état d'équipement

Dossier final d'approbation

Echelle 1:5'000

Légende

Etat de la constructibilité

- Terrain bâti ou largement bâti
- Terrain propre à la construction
- Terrain inconstructible
- Autre terrain

Autres éléments

- Aire forestière
- Cours ou plan d'eau
- Bâtiment non cadastré

26 mai 2017 / 10 novembre 2017

Mandat : 13010/st
Document : 4_Crésuz_AEE.mxd
Format : A3

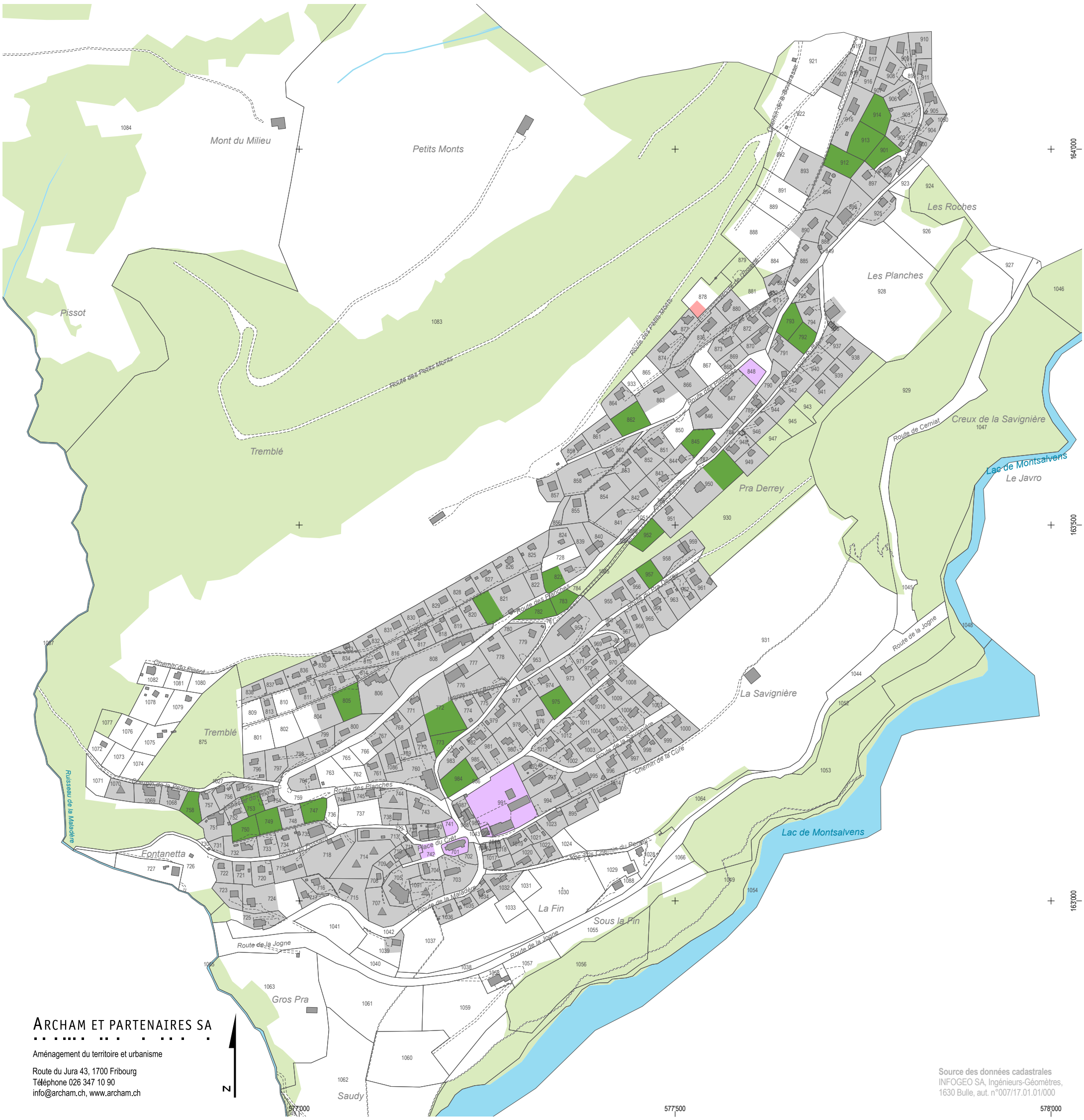

ARCHAM ET PARTENAIRES SA

Aménagement du territoire et urbanisme

Route du Jura 43, 1700 Fribourg
Téléphone 026 347 10 90
info@archam.ch, www.archam.ch

N

Source des données cadastrales
INFOGEO SA, Ingénieurs-Géomètres,
1630 Bulle, aut. n°007/17.01.01/000